



คู่มือการใช้งานระบบ RMS

สำหรับนักศึกษา

## การใช้งานระบบ RMS (สำหรับนักเรียน)

### วิธีการใช้งานระบบ RMS (สำหรับนักเรียน)

ในการใช้งานนักเรียนจะต้องทำการ Login เข้าสู่ระบบ RMS โดยการเข้าระบบ RMS ของสถานศึกษาของท่าน ยกตัวอย่างเช่น <http://rms.intrachai.ac.th> เมื่อเข้าสู่เว็บไซต์แล้วจะเจอ หน้าต่างดังภาพ

วิทยาลัยพัฒนศึกษารินทร์ชัย

ชื่อผู้ใช้งาน

รหัสผ่าน

กรุณาระบุตัวเลขที่ปรากฏ  
330917

เข้าสู่ระบบอัตโนมัติ

เข้าสู่ระบบ

คุณยังไม่ได้ทำการเข้าสู่ระบบ

**การเข้าใช้งานระบบ**  
นักเรียน - ศิษย์ เข้าสู่ระบบโดยใช้ ชื่อผู้ใช้งานคือ รหัสประจำตัวนักเรียน  
เก่า รหัสผ่านคือ วัน/เดือน/ปีเกิด เช่น 30/12/2540

ผู้ปกครอง เข้าสู่ระบบโดยใช้ ชื่อผู้ใช้งานคือ รหัสประจำตัวประชาชน  
ของนักเรียน รหัสผ่านคือ วัน/เดือน/ปีเกิด เช่น 30/12/2540

ให้นักศึกษาทำการเข้าระบบโดยการใส่รหัสของนักศึกษาเอง

การเข้าใช้งานระบบ

ชื่อผู้ใช้งาน : รหัสนักศึกษา

รหัสผ่าน : วัน/เดือน/ปีเกิด

และระบุตัวเลขที่ปรากฏ

# การใช้งานระบบ RMS (สำหรับนักเรียน)

เมื่อเข้าสู่ระบบเรียบร้อยแล้วท่านจะเจอหน้าต่าง ดังภาพ

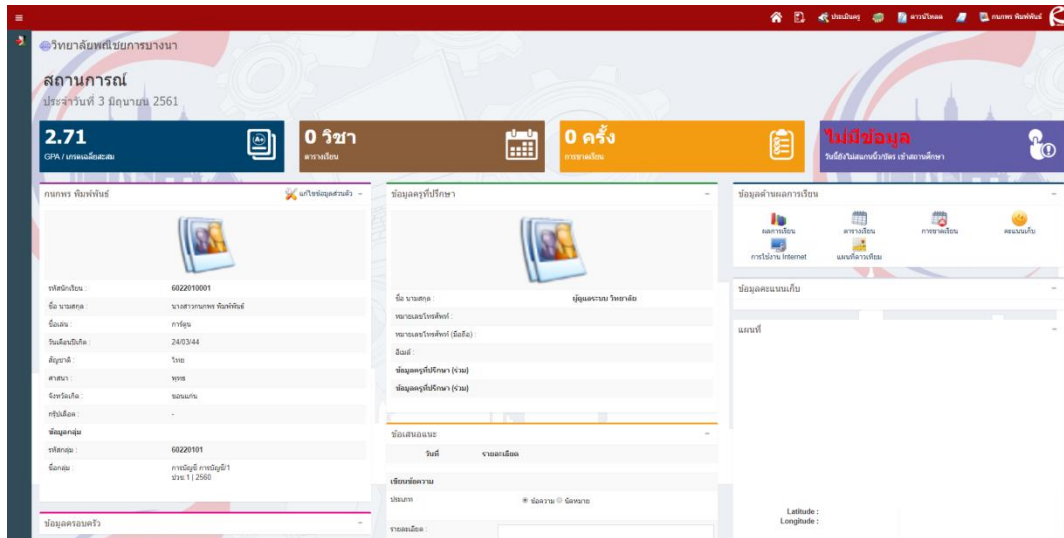

นักศึกษาสามารถแก้ไขข้อมูลได้โดยการไปที่ ปุ่ม **แก้ไขข้อมูลส่วนตัว**

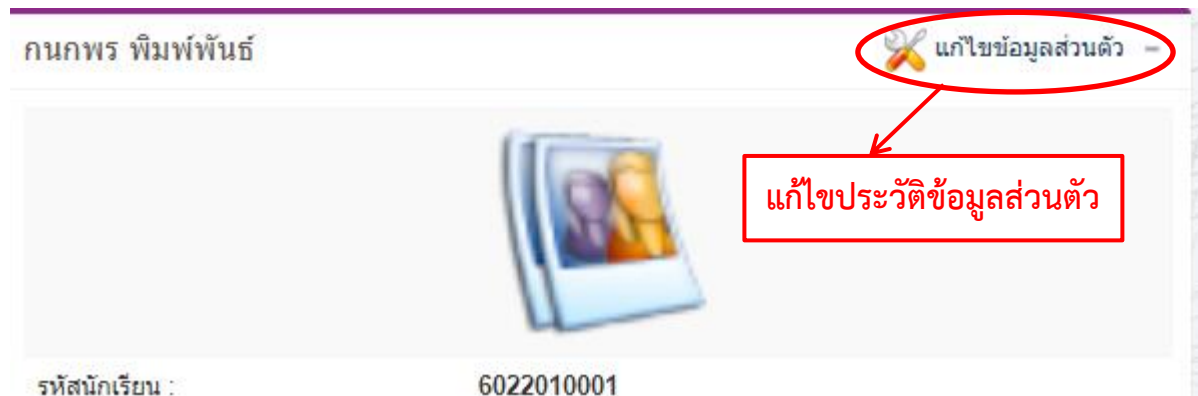

เมื่อเข้าไปที่ **แก้ไขข้อมูลส่วนตัว** แล้วจะเจอหน้าต่าง ดังภาพ

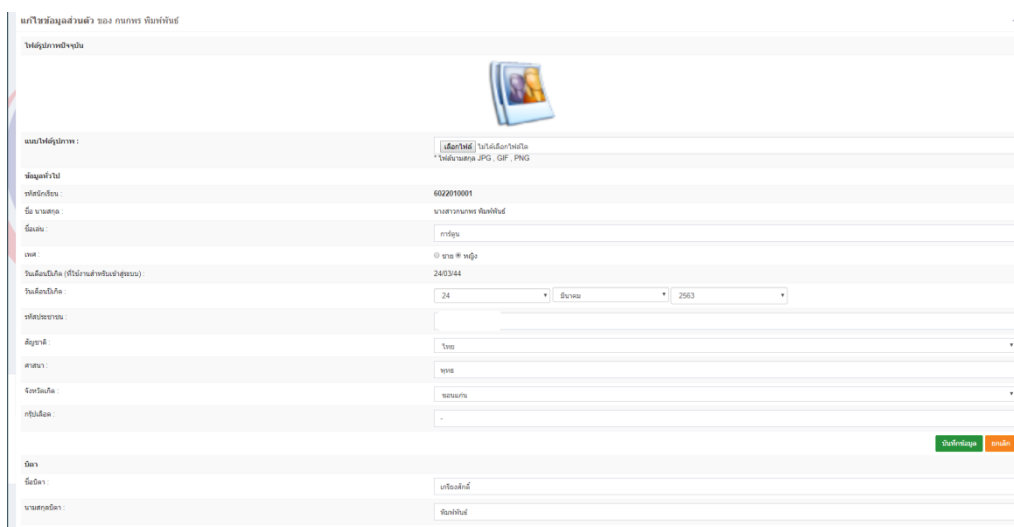

เมื่อนักศึกษาทำการเพิ่มข้อมูลเรียบร้อยแล้วให้ทำการกดปุ่ม **บันทึกข้อมูล** สีเขียวด้านขวาล่าง

## การใช้งานระบบ RMS (สำหรับนักเรียน)

นักศึกษาสามารถดูข้อมูลด้านผลการเรียนได้ โดยสามารถดูได้ที่หัวข้อ **ข้อมูลด้านผลการเรียน**

**ข้อมูลด้านผลการเรียน**

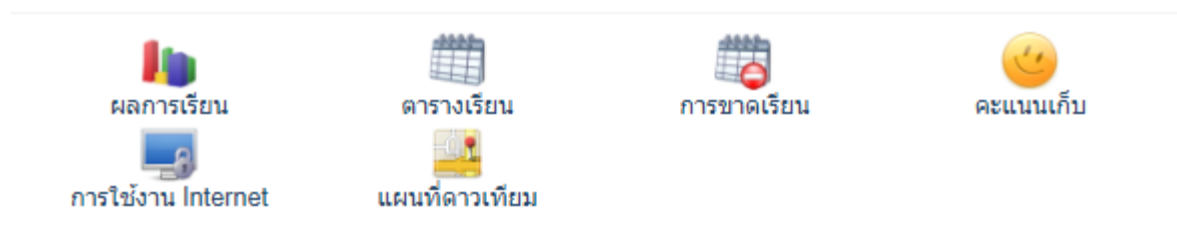

นักศึกษาสามารถดูข้อมูลต่างๆได้ตามหัวข้อที่นักศึกษาต้องการที่จะดูข้อมูล

หากมีข้อเสนอแนะที่จะส่งถึงอาจารย์ที่ปรึกษาสามารถส่งข้อความได้ที่หัวข้อด้าน **ข้อเสนอแนะ**

**ข้อเสนอแนะ**

วันที่	รายละเอียด
<b>เขียนข้อความ</b>	
ประเภท	<input checked="" type="radio"/> ข้อความ <input type="radio"/> นัดหมาย
รายละเอียด :	<input type="text"/>
ชื่อผู้ติดต่อ :	นางสาวกมลพร พิมพ์พันธ์
สถานะ	นักเรียน
ส่งถึง	ครที่ปรึกษา
หมายเลขโทรศัพท์ติดต่อกลับ :	<input type="text"/>
<input type="button" value="ส่งข้อมูล"/> <input type="button" value="ยกเลิก"/>	

นักศึกษาสามารถที่จะส่งข้อความไปหาถึงอาจารย์ที่ปรึกษาได้

หากนักศึกษาต้องการทำการดู เกรดเฉลี่ย นักศึกษาต้องทำการประเมินครู ก่อนจึงจะสามารถที่จะดูค่า เกรดเฉลี่ย ได้ โดยการไปที่ปุ่ม **ประเมินครู** .

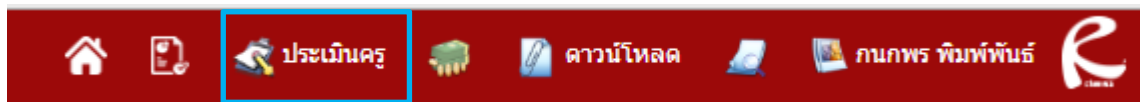

กดเข้าไปเพื่อทำการประเมินครู  
ก่อนจึงจะสามารถดูเกรดเฉลี่ย

# การใช้งานระบบ RMS (สำหรับนักเรียน)

เมื่อเข้าไปที่ประเมินครูแล้วจะเจอกับหน้าต่าง ดังภาพ



ให้นักศึกษาทำการเรียกปีการศึกษาที่ต้องการจะดูเกรดเฉลี่ยสะสม จากนั้นกดปุ่มเลือก เมื่อทำการเลือกเสร็จแล้วจะได้หน้าตาดังนี้

ลำดับที่	รายชื่อ	ภาษาจีนพื้นฐาน	ภาษาอังกฤษพื้นฐาน	ภาษาอังกฤษขั้นสูง	ภาษาอังกฤษสนทนา	ภาษาอังกฤษเขียน	ภาษาอังกฤษฟัง	ภาษาอังกฤษอ่าน	ภาษาอังกฤษพูด	ภาษาอังกฤษเขียน	ภาษาอังกฤษฟัง	ภาษาอังกฤษอ่าน	ภาษาอังกฤษพูด
1	นางกัญญาชญาภา พิทยธรรมาภรณ์	5.7	5.7	5.7	5.7	5.7	5.7	5.7	5.7	5.7	5.7	5.7	5.7
2	นางกัญญาชญาภา พิทยธรรมาภรณ์	5.7	5.7	5.7	5.7	5.7	5.7	5.7	5.7	5.7	5.7	5.7	5.7
3	คุณหญิงกัญญาชญาภา พิทยธรรมาภรณ์	5.7	5.7	5.7	5.7	5.7	5.7	5.7	5.7	5.7	5.7	5.7	5.7
4	คุณหญิงกัญญาชญาภา พิทยธรรมาภรณ์	5.7	5.7	5.7	5.7	5.7	5.7	5.7	5.7	5.7	5.7	5.7	5.7
5	คุณหญิงกัญญาชญาภา พิทยธรรมาภรณ์	5.7	5.7	5.7	5.7	5.7	5.7	5.7	5.7	5.7	5.7	5.7	5.7
6	คุณหญิงกัญญาชญาภา พิทยธรรมาภรณ์	5.7	5.7	5.7	5.7	5.7	5.7	5.7	5.7	5.7	5.7	5.7	5.7
7	คุณหญิงกัญญาชญาภา พิทยธรรมาภรณ์	5.7	5.7	5.7	5.7	5.7	5.7	5.7	5.7	5.7	5.7	5.7	5.7
8	คุณหญิงกัญญาชญาภา พิทยธรรมาภรณ์	5.7	5.7	5.7	5.7	5.7	5.7	5.7	5.7	5.7	5.7	5.7	5.7
9	คุณหญิงกัญญาชญาภา พิทยธรรมาภรณ์	5.7	5.7	5.7	5.7	5.7	5.7	5.7	5.7	5.7	5.7	5.7	5.7
10	นางกัญญาชญาภา พิทยธรรมาภรณ์	5.7	5.7	5.7	5.7	5.7	5.7	5.7	5.7	5.7	5.7	5.7	5.7
11	นางกัญญาชญาภา พิทยธรรมาภรณ์	5.7	5.7	5.7	5.7	5.7	5.7	5.7	5.7	5.7	5.7	5.7	5.7
12	นางกัญญาชญาภา พิทยธรรมาภรณ์	5.7	5.7	5.7	5.7	5.7	5.7	5.7	5.7	5.7	5.7	5.7	5.7
13	นางกัญญาชญาภา พิทยธรรมาภรณ์	5.7	5.7	5.7	5.7	5.7	5.7	5.7	5.7	5.7	5.7	5.7	5.7
14	นางกัญญาชญาภา พิทยธรรมาภรณ์	5.7	5.7	5.7	5.7	5.7	5.7	5.7	5.7	5.7	5.7	5.7	5.7
15	นางกัญญาชญาภา พิทยธรรมาภรณ์	5.7	5.7	5.7	5.7	5.7	5.7	5.7	5.7	5.7	5.7	5.7	5.7
16	นางกัญญาชญาภา พิทยธรรมาภรณ์	5.7	5.7	5.7	5.7	5.7	5.7	5.7	5.7	5.7	5.7	5.7	5.7

นักศึกษาก็ทำการประเมินครูให้เรียบร้อยจาก นั้นก็กดปุ่ม บันทึกข้อมูล สีเขียวด้านขวาล่าง ก็จะสามารที่ที่จะดู เกรดเฉลี่ยสะสมได้

## หากต้องการแก้ไขรหัสผ่าน

นักศึกษาสามารถแก้ไขรหัสผ่านได้โดยการไปคลิกที่รูปนักศึกษาด้านขวาม

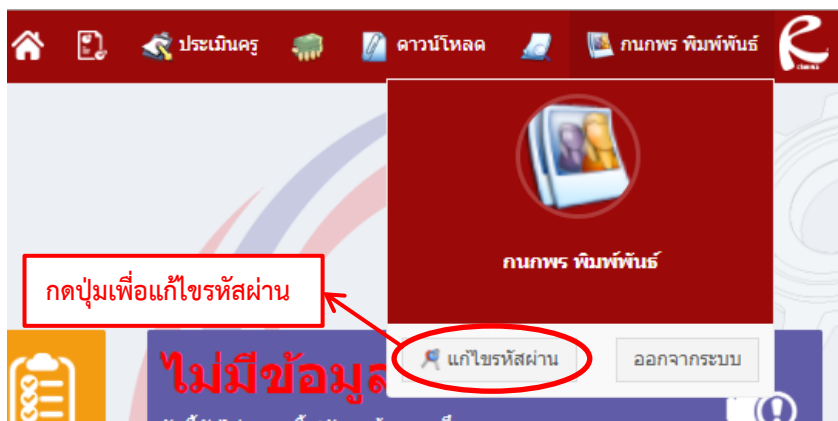

## การใช้งานระบบ RMS (สำหรับนักเรียน)

เมื่อกดปุ่มแก้ไขรหัสผ่าน นักเรียนจะเจอกับหน้าต่าง ดังภาพ

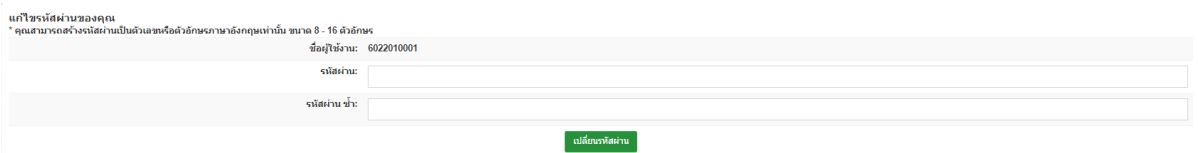

แก้ไขรหัสผ่านของคุณ  
\* คุณสมารถตั้งรหัสผ่านเป็นตัวเลขหรือตัวอักษรภาษาอังกฤษเท่านั้น ขนาด 8 - 16 ตัวอักษร

ชื่อผู้ใช้งาน: 6022010001

รหัสผ่าน:

รหัสผ่านซ้ำ:

[เปลี่ยนรหัสผ่าน](#)

นักเรียนสามารถแก้ไขรหัสผ่านได้ตามที่นักศึกษาต้องการ โดยมีข้อกำหนด ใส่รหัสผ่านมากกว่า 4 ตัวขึ้นไป ห้ามใส่ตัวอักษรภาษาได้ หรือ ตัวอักษรพิเศษ เด็ดขาด เมื่อกำหนดรหัสผ่านเสร็จ เรียบร้อยให้ทำการกดที่ปุ่ม เปลี่ยนรหัสผ่าน เพื่อยืนยันการเปลี่ยนรหัสผ่าน จากนั้น ออกเข้าสู่ระบบให้เพื่อยืนยันว่ารหัสผ่านถูกต้อง

### ออกจากระบบ

หากต้องการออกจากระบบให้คลิกที่รูปของนักศึกษาแล้ว ทำการกดปุ่ม **ออกจากระบบ**

